INFORMÁTICA

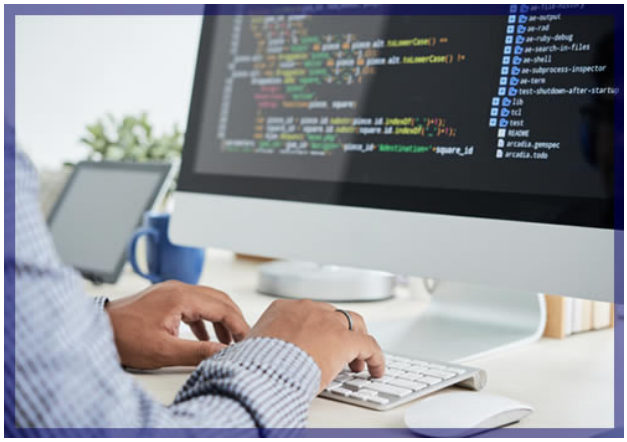

INFORMÁTICA Sabemos que la informática forma parte de todo lo que hacemos diariamente y que se encuentra en constante evolución, por eso aprende con nosotros nuevas formas de utilizar la tecnología a través de la creatividad e innovación con el fin de generar soluciones de alta calidad

En nuestra institución conseguirás en esta área un constante desarrollo con grandes proyecciones que te harán adaptarte a tecnologías emergentes y entornos cambiantes ya que nuestro programa formativo incluye una enseñanza global sobre los fundamentos teóricos y prácticos de programación, sistemas, redes y seguridad, necesarios para incrementar tu actividad en un amplio abanico de áreas relacionadas con el ejercicio de la informática

Links de interés Pensum

Categoría: CARRERAS
Sede: SEDE CENTRAL
Modalidad: PRESENCIAL (ACCESO A CLASSROOM)
Turno: SEDE CENTRAL
Duración: 7 CUATRIMESTRES
Fecha Próximo Período: 13/01/2025

.